УРАЛЬСКИЙ ГОСУДАРСТВЕННЫЙ АГРАРНЫЙ УНИВЕРСИТЕТ

www.urgau.ru

Расположение

ДОБРО ПОЖАЛОВАТЬ В ЕКАТЕРИНБУРГ!

- 1,5 миллиона жителей
- 3-й по популярности город России среди туристов
- более 600 исторических и культурных памятников
- более 50 музеев
- более 340 офисов иностранных компаний
- 26 консульств

АЭРОПОРТ «КОЛЬЦОВО»

Один из крупнейших аэропортов России
более **2 500 000** пассажиров в год
69 авиакомпаний
перелеты в **95** городов мира

УНИВЕРСИТЕТ

Established in 1940

Уральский государственный аграрный университет – многопрофильное высшее учебное заведение, которое готовит кадры практически для всех отраслей агропромышленного комплекса.

Уральский государственный аграрный университет входит в **тройку лучших** промышленных вузов России по рейтингу Минсельхоза РФ.

Университет реализует программы по **30 направлениям высшего образования**, 9 направлениям среднего профессионального образования, а также 32 программам дополнительного профессионального образования.

На сегодняшний день в Уральском государственном аграрном университете обучается более **6000 студентов**, в том числе более 600 иностранных студентов из **29 стран**.

УНИВЕРСИТЕТ

УрГАУ в цифрах

5
научно-исследовательских лабораторий

300+
педагогов и профессоров

6000+
студентов

600+
иностранных студентов из 29 стран

6
факультетов

100+
образовательных программ

300 га
учебных полей и теплиц

3
кампуса

Факультет агротехнологий и землеустройства

Факультет располагает обширной материально-технической базой для проведения учебных занятий и практик: **учебные аудитории и специализированные лаборатории, экспериментальный сад плодово-ягодных и лекарственных культур.**

Студенты факультета проходят учебную и производственную практику в передовых хозяйствах, научных и производственных объединениях Свердловской области и за её пределами. Обучающиеся имеют возможность пройти практику за рубежом (в фермерских хозяйствах Германии, Англии, Австрии и других странах).

Структура факультета:

- **Кафедра овощеводства и плодоводства**
- **Кафедра растениеводства и селекции**
- **Кафедра химии, почвоведения и агроэкологии**
- **Кафедра землеустройства**
- **Экспериментальный сад плодово-ягодных и лекарственных культур**

Факультет ветеринарной медицины и экспертизы

Факультет готовит **ветеринарных врачей** в области профилактики, диагностики болезней и лечения животных.

Для качественной подготовки студентов факультет оснащен учебно-исследовательскими и научно-исследовательскими лабораториями. В составе факультета действует **центр реабилитации животных**, который оказывает разностороннюю помощь брошенным и бездомным животным: от проведения хирургических операций, лечения и клинической реабилитации до социализации и устройства в новые семьи.

Структура факультета:

- **Кафедра морфологии и экспертизы**
- **Кафедра инфекционной и незаразной патологии**
- **Кафедра хирургии, акушерства и микробиологии**
- **Центр реабилитации животных**

Факультет инженерных технологий

Одним из основных направлений научно-исследовательской работы факультета является проблема использования ресурсосберегающих технологий в различных отраслях АПК.

Выпускники факультета работают на предприятиях сельскохозяйственного производства, ремонтно-технических предприятиях, в научных учреждениях сельскохозяйственного профиля, в высших и средних сельскохозяйственных учебных заведениях, в государственных и административных органах.

Структура факультета:

- **Кафедра технологии металлов и ремонта машин**
- **Кафедра сервиса транспортных и технологических машин и оборудования АПК**
- **Кафедра технологические и транспортные машины**
- **Кафедра математики и информационных технологий**
- **Кафедра электрооборудования и автоматизации технологических процессов**

Факультет биотехнологии и пищевой инженерии

Это учебный и научный центр, в котором готовят специалистов для **агропромышленного комплекса**, научно-исследовательских учреждений, проводят научные исследования и обеспечивают научное сопровождение сельскохозяйственного производства.

Факультет располагает обширной материально-технической базой для проведения занятий: учебные аудитории и специализированные лаборатории, оснащенные высокотехнологичным оборудованием и программным обеспечением; центры практического обучения.

Структура факультета:

- **Кафедра биотехнологии и пищевых продуктов**
- **Кафедра зооинженерии**
- **Кафедра пищевой инженерии аграрного производства**
- **Кафедра техносферной и экологической безопасности**
- **Центры практического обучения: «Учебная пасека», «Цех по переработке мяса»**

Институт экономики, финансов и менеджмента

Институт готовит кадров по экономическим и управленческим направлениям на основе как российского, так и мирового опыта с учетом востребованности квалифицированных кадров и отечественных научных разработок организациями агропромышленного комплекса.

Выпускники работают в экономических, финансовых, маркетинговых, производственно-экономических, аналитических службах организаций различных отраслей, органах государственной и муниципальной власти, финансовых, страховых и кредитных учреждениях, в промышленных, проектных, строительных компаниях и других организациях.

Структура факультета:

- **Кафедра менеджмента и экономической теории**
- **Кафедра бухгалтерского учета и аудита**
- **Кафедра философии**
- **Кафедра иностранных языков**

Практическая подготовка

Центры практической подготовки:

- Экспериментальный сад плодово-ягодных и лекарственных культур
- Центр реабилитации животных
- Научно-образовательный центр современных технологий
- Автошкола
- Учебный центр профессионального образования
- Учебная пасека, Цех по переработке мяса, Цех животноводства

280+

соглашений с агропромышленными компаниями

9

отделов, базирующихся на агропромышленных компаниях

Образовательные программы

Факультет агротехнологий и землеустройства

Ступень	Профиль	Продолжительность, количество з.е
Бакалавриат	Землеустройство	4 года, 240 з.е.
Бакалавриат	Агробизнес	4 года, 240 з.е.
Бакалавриат	Садоводство и ландшафтный дизайн	4 года, 240 з.е.
Бакалавриат	Декоративное садоводство и ландшафтный дизайн, овощеводство	4 года, 240 з.е.
Бакалавриат	Садово-парковое и ландшафтное строительство	4 года, 240 з.е.
Бакалавриат	Сервис транспортных и транспортно-технологических машин и оборудования	4 года, 240 з.е.
Магистратура	Адаптивно-ландшафтное земледелие	2 года, 120 з.е.
Магистратура	Адаптивно-ландшафтное садоводство	2 года, 120 з.е.
Магистратура	Адаптивные технологии возделывания садовых культур	2 года, 120 з.е.

Институт экономики, финансов и менеджмента

Ступень	Профиль	Продолжительность, количество з.е
Бакалавриат	Бухгалтерский учет, анализ и аудит	4 года, 240 з.е.
Бакалавриат	Бизнес-аналитика в управленческой деятельности	4 года, 240 з.е.
Бакалавриат	Управление персоналом организации	4 года, 240 з.е.
Бакалавриат	Менеджмент	4 года, 240 з.е.
Бакалавриат	Управление персоналом в условиях цифровой трансформации	4 года, 240 з.е.
Магистратура	Финансовое консультирование	2 года, 120 з.е.
Магистратура	Риск-менеджмент в системе управления организацией	2 года, 120 з.е.
Магистратура	Экономика и контроль в АПК	2 года, 120 з.е.
Магистратура	Антикризисное управление в АПК	2 года, 120 з.е.
Магистратура	Управление человеческими ресурсами	2 года, 120 з.е.

Факультет инженерных технологий

Ступень	Профиль	Продолжительность, количество з.е
Бакалавриат	Технический сервис в агропромышленном комплексе	4 года, 240 з.е.
Бакалавриат	Технологическое оборудование для хранения и переработки сельскохозяйственной продукции	4 года, 240 з.е.
Бакалавриат	Технические системы в агробизнесе	4 года, 240 з.е.
Бакалавриат	Эксплуатация транспортно-технологических машин в АПК	4 года, 240 з.е.
Бакалавриат	Электрооборудование и электротехнологии	4 года, 240 з.е.
Магистратура	Машины и оборудование для переработки сельскохозяйственной продукции	2 года, 120 з.е.
Магистратура	Технический сервис в агробизнесе	2 года, 120 з.е.
Магистратура	Информационные системы и цифровые технологии в АПК	2 года, 120 з.е.
Магистратура	Машины и оборудование для производства сельскохозяйственной продукции	2 года, 120 з.е.

Факультет ветеринарной медицины и экспертизы

Ступень	Профиль	Продолжительность, количество з.е
Бакалавриат	Ветеринарно-санитарная экспертиза	4 года, 240 з.е.
Специалитет	Болезни животных	5 лет, 300 з.е.

Факультет биотехнологии и пищевой инженерии

Ступень	Профиль	Продолжительность, количество з.е.
Бакалавриат	Кинология	4 года, 240 з.е.
Бакалавриат	Технология производства и переработки сельскохозяйственной продукции	4 года, 240 з.е.
Бакалавриат	Безопасность жизнедеятельности в техносфере	4 года, 240 з.е.
Бакалавриат	Машины и аппараты пищевых производств	4 года, 240 з.е.
Бакалавриат	Продукты питания животного происхождения	4 года, 240 з.е.
Магистратура	Кормление животных и технология кормов	2 года, 120 з.е.
Магистратура	Биотехнологические аспекты селекции	2 года, 120 з.е.

Непрерывное обучение

В университете успешно внедряется система непрерывного образования. Помимо программ высшего образования (бакалавриат, магистратура, аспирантура), университет реализует программы довузовской подготовки «Детские навыки», «Агрошкола», «Агроклуб», Летняя школа «Агроном», а также программы среднего профессионального образования по 7 направлениям.

Детский сад

Школа

Профессио-нальное образование

Бакалавриат

Магистратура

Аспирантура

Среднее профессиональное образование

Среднее профессиональное образование направлено на подготовку квалифицированных рабочих, служащих и специалистов среднего звена. Его можно получить после 9 классов основного общего образования или 10-11 классов среднего общего образования. Университет осуществляет подготовку кадров по следующим направлениям и программам среднего профессионального образования:

- Земельно-имущественные отношения
- Кинология
- Экономика и бухгалтерский учет
- Ветеринария
- Техническое обслуживание и ремонт автомобильного транспорта
- Агрономия
- Технология производства и переработки сельскохозяйственной продукции

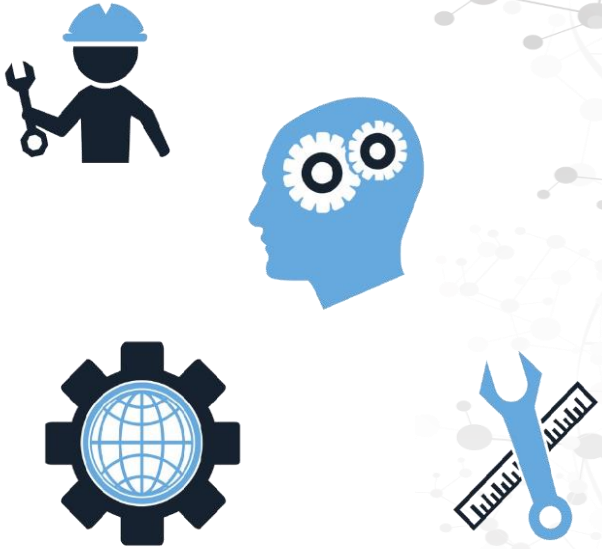

Аспирантура

В университете сформировано **18 научных школ**, достижения которых известны не только в России, но и за рубежом. Научные исследования и изобретения ежегодно представляются на конкурсы **научных грантов**, проводимые Российским научным фондом, Российским фондом фундаментальных исследований и другими научными фондами. Университет готовит высококвалифицированных специалистов по **7 направлениям** аспирантуры, а также докторантуры.

Профиль	Продолжительность, количество з.е.
Физиология	4 года, 240 з.е.
Экология	4 года, 240 з.е.
Колесные и гусеничные машины	4 года, 240 з.е.
Процессы и аппараты пищевых производств	4 года, 240 з.е.
Общее земледелие, растениеводство	4 года, 240 з.е.
Технологии и средства механизации сельского хозяйства	3 года, 180 з.е.
Технологии и средства технического обслуживания в сельском хозяйстве	3 года, 180 з.е.
Диагностика болезней и терапия животных, патология, онкология и морфология	3 года, 180 з.е.
Ветеринарная микробиология, вирусология, эпизоотология, микробиология с микотоксикологией и иммунология	3 года, 180 з.е.
Ветеринарное акушерство и биотехника репродукции животных	3 года, 180 з.е.
Частная зоотехния, технология производства и продуктов животноводства	3 года, 180 з.е.
Экономика и управление народным хозяйством: экономика, организация и управление предприятиями, отраслями, комплексами в АПК и сельском хозяйстве	4 года, 240 з.е.

Научно-исследовательская работа

18

научных школ по 7 специальностям

5

научно-исследовательских лабораторий

5

научных журналов

30

исследовательских тем

2

диссертационных совета

89

объектов интеллектуальной собственности

Приоритетные направления исследований

Нанотехнологии и материалы

Экологический менеджмент и биологические системы

Биотехнологии и материалы

Разработка и внедрение ресурсосберегающих технологий в растениеводстве

Разработка системы профилактики, диагностики и лечения вирусных заболеваний животных

Разработка биотехнологических методов повышения продуктивности фермерских животных

Диагностика патогенов сельскохозяйственных растений

Разработка оборудования для переработки молочного и мясного сырья

Разработка технологий производства органической продукции на Среднем Урале

Разработка современных методов диагностики, лечения и профилактики болезней животных

Разработка ресурсосберегающих и эффективных технологий восстановления деталей с/х техники

Разработка распылителей и технологий их применения на базе беспилотных летательных аппаратов

Рейтинги

ТОП-10 лучших ВУЗов Урала

Согласно рейтингу ИНТЕРФАКСА

ТОП-10 лучших с/х ВУЗов

По данным Министерства сельского хозяйства Российской Федерации

Scopus

WEB OF SCIENCE

4-е место по количеству публикаций среди сельскохозяйственных вузов России

3-е место по количеству публикаций среди вузов Свердловской области

RSCI / РИНЦ Science Index

2-е место по количеству цитирований среди вузов Свердловской области

4-е место по количеству публикаций среди вузов Свердловской области

Международная деятельность

600+

иностранных студентов из 29 стран

45+

соглашения с 37 университетами и исследовательскими центрами

Одним из ключевых направлений международной деятельности УРГАУ является академическое партнерство с зарубежными университетами, в рамках которого реализуются международные образовательные и научные проекты. Сегодня УрГАУ сотрудничает с различными международными организациями и зарубежными научными фондами. Студенты УРГАУ ежегодно принимают участие в программах академической мобильности и стажировках за рубежом.

A·P·O·L·L·O

PRAXX
Профессиональная практика в Германии

WWOOF
FoWO Federation of WWOOF Organisations

agri LIDA

GeTec-Solutions

Курсы русского языка

Курсы русского языка для иностранных студентов являются частью образовательного процесса Уральского государственного аграрного университета. Университет осуществляет довузовскую подготовку иностранных студентов, после которой они могут поступить в УрГАУ или любые другие университеты России. Занятия проводятся с использованием высококачественных учебных материалов и методов. Максимальный размер класса - 12 человек.

Направление обучения	Стоимость обучения	Продолжительность, количество з.е.
Экономическое направление	110 000 ₽	10 месяцев, 1008 академических часов
Медицинское направление	125 000 ₽	10 месяцев, 1008 академических часов
Инженерно-техническое направление	110 000 ₽	10 месяцев, 1008 академических часов
Естественно-научное направление	110 000 ₽	10 месяцев, 1008 академических часов

Каждый член преподавательской команды обладает специальной квалификацией и опытом работы со студентами. Преподаватели тщательно планируют занятия в классе, чтобы ученики усердно учились, хорошо изучали русский язык и получали удовольствие от занятий. Уроки включают в себя творческую деятельность и часто связаны с жизнью в России, поездками и экскурсиями.

Уральский государственный аграрный университет

Международный отдел

internationalurgau@gmail.com
WhatsApp: +7 966 704 77 47
+7 343 221 40 30
www.urgau.ru

Начальник отдела международных образовательных программ
Елена Сосновских
Sosnovskikh.urgau@gmail.com